

SSKS

2023. 3月号

No. 548

# せんかわだより

～あるがままに あたりまえに～



## 『せんかわアート展2023』を開催しました



毎年好評を博している『せんかわアート展』。今回も、武蔵野プレイスのギャラリーを舞台とした会場展示と、ホームページ上での公開と、2つの方法で利用者の日々の活動の発表の場としました。せんかわアート展に向けて制作に励む姿、作品を見て触って感じる姿、参加の仕方は十人十色。それぞれのせんかわアート展を楽しむことができました。



社会福祉法人 武蔵野千川福祉会

<http://www.musashino-senkawa.com>



# 千川作業所のアート活動とアート展

## 千川作業所でのアート活動について

千川作業所では、東京芸術大学で学ばれ、数々の福祉施設等で講師を務める、上杉昭子氏を毎週火曜に講師として招き、アート活動をしています。活動では、個人作品としてひとりで絵を描いて一つの作品を作り上げることもあれば、共同作品として複数人で一つの作品を作り上げることもあります。

今年度の夏は、上杉講師の提案で、花火やうちわをテーマに作品を制作しました。うちわは厚紙を丸く切り抜くところから始めました。鉛筆で書かれた線にそって、利用者がハサミで切り取りました。その後、折りたたんだ折り紙に様々な切り込みをいれて、花のような、あるいは花火のような形の飾りを作りました。ハサミでの細かい作業が必要で難しい工程でしたが、職員が線を引き、切る場所を指定することで細かいところも利用者自身で切ることができました。ハサミの扱いが難しい場合は職員が代行し、切り絵をのりで貼ったり、シールをはがして貼る工程にとりくみました。



【夏のうちわ:制作の様子】

## コンクールへの応募 ～ グッズデザインコンクール入賞 ～



【「森」伊藤淳之介  
:日本財団公募展  
一次審査通過作品】

千川作業所のアート活動で利用者が制作した作品は、日本財団 DIVERSITY IN THE ART 公募展や、きょうされんグッズデザインコンクールに応募しています。

今年度の日本財団 DIVERSITY IN THE ART 公募展では、昨年入賞された方の作品が、二次審査までいきましたが、惜しくも受賞とはなりませんでした。

きょうされんグッズデザインコンクールでは、1名の利用者が入賞され、グッズ化されることが決まりました。その利用者の受賞は数年ぶりでしたが、久しぶりの受賞と一緒に喜びました。入賞した作品は、段ボールの表面をはがし、波状になった素材にクレヨンで着色したものでした。凹凸のない紙に色を塗るのとは違って、デコボコした素材に塗ることは、感覚として難しかったと思いますが、力強く色を塗ることができていました。その後、色

を塗った段ボールをハサミでいろいろな大きさに切って、船になるパーツを作っていました。絵を描くのが得意でさまざまな作品を制作した経験がある利用者なので、資料を見なくても船の形に段ボール材を貼り合わせていたのが印象的でした。





【「船に乗りたい」近藤隆大  
：グッズデザインコンクール入賞】

今回の受賞で、千川作業所利用者の作品入賞は3年連続となりました。第15回きょうされんグッズデザインコンクールでは、247か所の事業所から1,703点の作品応募があったそうです。たくさんの応募があったなか、事業所として連続して入賞となったことを誇りに感じます。この快挙は、アート活動の上杉講師による指導の賜物であり、利用者のセンスや日々の頑張りによるものだと思います。もちろん、受賞することが全てではありません。ただ、利用者の頑張りが目に見える形で多くの方に認められたことは、とてもうれしく思います。

## せんかわアート展2023 ～WEBでまだまだ開催中～

2月にせんかわアート展2023を開催しました。今年度も、武蔵野プレイスギャラリーを借りて展示会を行い、ホームページ上でも作品展示を行いました。ギャラリー展示1日目は快晴で、100名近くの方にご来場いただきました。2日目は、あいにくの大雪で、来られなかった方が多くいらっしゃったかもしれませんが、約60名の方に作品を見ていただくことができました。

せんかわアート展では、千川作業所の作品だけでなく、ワークイン中町やななほしワークス、千川おひさま幼児教室、千川さくらっこクラブ、千川さくらんぼクラブの活動で制作した作品も展示しました。

また、毎年、法人利用者からの応募作品も展示していますが、今年度も、19名の方から35もの作品を提供していただきました。年々多くの利用者に作品を提供していただけるようになり、作品発表の場として多くの利用者が楽しみにしていることを感じます。利用者が達成感や喜びを感じられる場として、今後もせんかわアート展を続けていきたいと思えます。

せんかわアート展オンラインでは引き続き、利用者の作品をご覧いただくことができます。場所に限りがありギャラリーで展示できなかった作品もホームページにはございますので、ご来場いただいた方にも楽しんでいただければと思います。

文責：石橋 聡美（千川作業所）

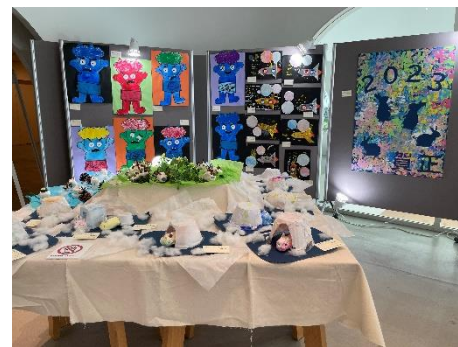

【せんかわアート展2023:ギャラリー展示の様子】

ホームページで  
作品を公開中！



### 【重要なお知らせ】

「せんかわアート展」開催のお知らせが行き届かず、日程に関するお問合せをいただくことができました。これにより、会場にお越しいただくことができなかつた方に、深くお詫び申し上げます。

ホームページ上で公開している『せんかわアート展2023オンライン』の公開期間を3月31日まで延長いたしました。左のQRコード、下記URLからご覧いただけます

「👍」やコメントで作者へのエールもお願いいたします。

せんかわアート展2023ホームページ

【<https://www.musashino-senkawa.com/art/>】



社会福祉法人 武蔵野千川福祉会

<http://www.musashino-senkawa.com>

< 生活介護事業所 >

|                      |           |                  |                  |
|----------------------|-----------|------------------|------------------|
| ◆ 千川作業所              | 〒180-0011 | 武蔵野市八幡町4-28-13   | TEL 0422(55)3826 |
| ◆ ワークイン中町            | 〒180-0006 | 武蔵野市中町2-6-5      | TEL 0422(27)7519 |
| ◆ ななほしワークス           | 〒180-0022 | 武蔵野市境2-11-3-101  | TEL 0422(38)8083 |
| < 就労支援事業所 >          |           |                  |                  |
| ◆ チャレンジャー            | 〒180-0023 | 武蔵野市境南町4-20-5    | TEL 0422(30)3010 |
| ◆ ワークイン関前            | 〒180-0014 | 武蔵野市関前3-41-16    | TEL 0422(37)6266 |
| ◆ 武蔵境ワーキングセンター       | 〒180-0023 | 武蔵野市境南町3-10-1    | TEL 0422(33)1708 |
| ◆ 八幡作業所              | 〒180-0011 | 武蔵野市八幡町4-5-5     | TEL 0422(27)8390 |
| ◆ 武蔵野市障害者就労支援センターあいる | 〒180-0023 | 武蔵野市境南町2-5-8-102 | TEL 0422(26)1855 |

< ショートステイ/ミドルステイ/自立生活体験事業 >

|           |           |                  |                  |
|-----------|-----------|------------------|------------------|
| ◆ 桜はうす・今泉 | 〒180-0021 | 武蔵野市桜堤1-5-1      | TEL 0422(54)1187 |
| ◆ 井の頭はうす  | 〒180-0003 | 武蔵野市吉祥寺南町4-21-17 | TEL 0422(46)7707 |

< 児童発達支援事業 > < 放課後児童健全育成事業 > < 放課後等デイサービス事業 >

|              |           |                     |                   |
|--------------|-----------|---------------------|-------------------|
| ◆ 千川おひさま幼児教室 | 〒180-0011 | 武蔵野市八幡町4-28-13      | TEL 0422(51)4008  |
| ◆ 千川さくらっこクラブ |           |                     |                   |
| ◆ 千川さくらんぼクラブ | 〒180-0011 | 武蔵野市八幡町2-5-3 北ホール1階 | TEL 080(5458)9175 |

< 共同生活援助（グループホーム） >

|                |        |        |        |         |         |
|----------------|--------|--------|--------|---------|---------|
| ◆ 天の薔寮         | ◆ 第一桜寮 | ◆ 第二桜寮 | ◆ 境南葵寮 | ◆ 吉祥寺泉寮 | ◆ 関前上水寮 |
| ◆ 相談支援事業所 せんかわ |        |        |        |         |         |

< 発行人 > 特定非営利活動法人 障害者団体定期刊行物協会 東京都世田谷区狛形3-1-17-102 TEL 03(6277)9611

< 編集人 > 社会福祉法人 武蔵野千川福祉会 東京都武蔵野市境南町4-20-5 TEL 0422(30)0022 定価 50円